

# \*valentine's day menu

## Welcome / Καλωσόρισμα

Sea-bass Ceviche / Leche de Tigre / Mango / Buckwheat  
Λαυράκι Σεβίτσε / Γάλα Τίγρη / Μάνγκο / Τηγανητός  
Φαγόπυρος

## Appetizer / Ορεκτικό

Beef Tataki / Ponzu Jel with Black Truffle / Cauliflower  
Τατάκι Μόσχου, Τζελ Ponzu Με Μαύρη Τρούφα,  
Αφρός Κουνουπιδι

## Salad / Σαλάτα

Fruits of the forest / passion flower/ Yellow beetroot /  
Avocanto Cream / Edamame Beans / Pomegranate  
dressing.

Φρούτα Του Δάσους Με Πασιφλώρα, Κίτρινο  
Παντζάρι, Φασόλια Ενταμάμε, Κρέμα Αβοκάντο &  
Dressing Ρόδι

## Main course / Κυρίως Πιάτο

King Size Poke "Love" Bowl For 2  
(Reebeye , Yakitori Chicken / Tuna / Salmon)

## Επιδόρπιο

Oh Lila / Strawberry Cream Filling / Hazelnut / Gianduja  
Oh Lila / Γέμιση Κρέμα Φράουλα / Φουντούκι /  
Gianduja

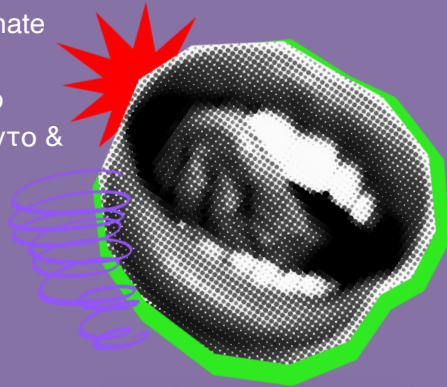

LOVE'S A B\*\*CH

Ενημερώστε τον σερβιτόρο σας για τυχόν αλλεργίες  
Please inform your waiter for food allergies.